1 2026年2月7日㈯外房版　次回発行日　2026年3月7日
よりよい地域をめざして…… 地域情報紙
シティライフ
2026.2.7 Vol.1275
外房版
配布地域／茂原市・長生郡・東金市・山武郡（芝山町除く）山武市・いすみ市
夷隅郡・勝浦市(興津除く)・緑区（土気・あすみが丘）大網白里市【57,300部】
https://www.cl-shop.com
企画・制作／シティライフ編集室 〒290-0056 市原市五井4874-1
TEL.0436 (21) 9311　FAX.0436 (21) 9142
シティライフ公式インスタグラム配信中!!
ここだけの情報を随時更新中! Instagram インスタグラム @clshopphoto

中等部 フリースクール 高等部 転編入生 生徒募集
普通科 音楽科 個別科 通信科 社会人科
成美学園 にっこり よいおんがく 0120-25-4109
茂原市町保37-3(茂原駅東口徒歩8分)
●個別説明会は随時開催中!!

見上げれば満天の星 いすみの空から宇宙をのぞく

いすみ星空学校　代表 草原 学さん

いすみ星空学校は、いすみ市を拠点に、星空観望会、コズミックカレッジ（子どもたちへの宇宙教育）、星のソムリエ®講座などを開催し、いすみの星空の素晴らしさを伝える活動を行っている。２０２５年１０月には『第３７回星空の街　あおぞらの街全国大会』で、『環境保全の普及・啓発等において優れた活動を行った団体』として、環境大臣賞を受賞した。代表の草原学さんはいすみの星空に魅了され、２０１５年よりいすみ市地域おこし協力隊に着任。２０１９年に同団体を立ち上げた。現在は、星空とホタルの写真家、写真ツアー講師として活躍しながら、「いすみの星空の素晴らしさを一人でも多くの人に知ってほしい」と、情報発信に力を注いでいる。

いすみ市の星空。第二五之街踏切（左）と津々ケ浦

いすみの星空との出会い

草原さんが星空の写真を撮り始めたのは、30代で登山を始め、40才で登った北アルプス燕岳（つばくろだけ）の山頂で見た星空があまりにも美しく、なんとかカメラに収めたいと思ったことがきっかけだった。カメラを本格的に始めたのはその時のことで、重い機材を背負って山に登っていたが、都内で会社員としての忙しい日々の中でまとまった休みが取れず、次第に日本各地の車で行ける星空の名所などを巡るようになった。「30年前はインターネットも現在ほど普及してないし、カメラの性能も今より悪い。カメラの本や月刊誌を読みあさって、独学で一から覚えました。星の知識もないし、とりあえず暗いところへ行く。暗闇でカメラを操作するのは大変で、でも周りに撮影者がいる所では明かりをつけたら怒られちゃう。普通なら あきらめるけど、しつこい性格なのでコツコツとやることができた」と振り返る。そうした中、草原さんはいすみの星空に出会う。日本で天の川が肉眼で見られる地域は3割ほどと言われ、いすみのように都心に近い場所はめずらしいという。「千葉で星がきれいというイメージはありませんでしたが、灯台下暗しでした」

草原さん

草原さんは、50才で会社を早期退職。移住も視野に入れ情報を集めていたところ、いすみ市地域おこし協力隊募集の記事が目に留まった。「いすみの星空の美しさを観光資源にしたい」と応募し、2015年から4年半、いすみ市地域おこし協力隊として務めることとなる。

海に横たわる天の川

いすみ市地域おこし隊着任に併せ、いすみ市へ移住した草原さん。任期中は星空観望会やホタル観賞会など、イベントの企画運営にあたった。星空観望会の回数を重ねるうち、「星がきれいだと言うだけでなく、地域の方々に星を知っていただこう。地域で星についてお話せる人材を育てよう」と、星のソムリエ®資格認定講座を始めるにあたり、地域指定団体となるべく、いすみ星空学校を設立した。星のソムリエ®講座は山形大学理学部が考案した星空のガイド養成プログラムで、3日間の集中講義で、星座や天体望遠鏡の扱い方など、星空案内の基本的な知識を身につけることができる。その後、JAXA（宇宙航空研究開発機構）宇宙教育センターの支援で、コズミックカレッジをスタート。いすみ星空学校は、2019年の設立以来、星空観望会、コズミックカレッジ、星のソムリエ®講座を主な柱として活動している。

星空観望会は、いすみ市との共催で偶数月に開催。夏は天の川や夏の大三角形、秋から冬はアンドロメダ銀河や土星などと、季節ごとに魅力のある天体を会員の案内とともに観察する。リピーターも多く、多い時には400人が集まることも。事前予約不要で、参加費無料。コズミックカレッジは奇数月の開催で、いすみ市在住の小学生が対象。こちらは要予約、参加費無料。ペットボトルロケットを飛ばしたり、真空でお湯を沸かしたり、宇宙をテーマにした体験活動を行う。「何かに興味を持つ、ほんのささいな入口になってくれればいいと思っています。子どもたちは本当にかわいい。子どもたちの成長を見て、こちらも元気をもらっています」と、草原さんは目を細める。星のソムリエ®講座は年に1度、10月開催の予定。これまで200人ほどが受講した。

現在82名の会員は、スタッフとして各イベントの運営を担っている。「星が本当に好きな人たちの集まり」と、草原さん。昨年受賞した『第37回星空の街 あおぞらの街全国大会』の環境大臣賞については、「夜間イベントに対しての地域の方々のご理解、市役所職員の方々のご協力、会員のたゆみない活動の賜物で、みんなでいただいた賞だと思っています」と繰り返し話す。

草原さんは、いすみ星空学校と、自ら主宰する写真教室などでも、「星やホタルが夜の観光資源として、日帰りの多い房総への観光客が宿泊する機会になれば」と、活動を続けている。「外房は東と南が海。月も天の川もオリオン座も、海から上がって来る。山が低いので、どこからも空が見える。海に横たわる天の川なんてなかなか見られない」と外房の魅力を語る。「満天の星を見上げれば、今日はきれいだと何度でも思う。今後は、今の活動を絶やさぬよう、次の人たちに繋げられるよう、いすみの美しい星空を一人でも多くの方に知って頂けるよう地道に続けていきたい」。今後の各イベントの予定、草原さん主宰の写真教室については、SNSか問合せを。（石井）

星空観望会（上）とコズミックカレッジ

●2／7㈯『第2回いすみ冬の星まつり』開催
詳細は本紙『らいふ通信』にて
問いすみ星空学校　草原さん
☎090・3426・9328

↑SNSはこちらから
左：フェイスブック
右：インスタグラム

墓しまいの永代墓
洋型完成墓 150万円
個人墓新区画分譲開始
檀家になる必要はありません。年間管理費等は無料です。宗派問わず、仏教徒であればどなたでもご利用いただけます。
岩井山 最明寺 ☎0470-68-2881
夷隅郡御宿町須賀668　詳しくはHPで 最明寺 御宿 検索

手造の味
8:00～18:00 営業 水曜定休日
米こうじ、精白米持込、こうじ加工いたします。（11月～3月）
壱年みそ、特甘、甘口、中口、辛口、麦みそ、甘酒、塩こうじ、御豆造（1升入は11月15日～2月末日）
良い材料を手間と時間をかけて
赤石味噌糀店　市原市南岩崎324　TEL.0436-95-3075　FAX.0436-95-5440

CUT&COLOR アンジュ Ange
カット 1,430円
カラー（シャンプー含む） 2,530円～
ヘナ（シャンプー含む） 3,520円～
㈫9:00～16:00　㈭日・祝祭日
スーパーせんどう茂原店内
☎0475-22-8288
至大網 茂原市役所 128 セブンイレブン スーパーせんどう ここ 至大多喜

2026年も生活応援大祭!!
対象の定食8品を店内ご飲食でご注文の方にクーポン利用で 対象の8定食 300円引
かき・鯵 そして 大海老とロースかつ
❶熟成ロースかつ定食(並) 1,390円→1,090円(税込1,199円)
❷熟成ロースかつ定食(並上) 数量限定 1,670円→1,370円(税込1,507円)
❸熟成ジャンボロースかつ定食 数量限定 1,790円→1,490円(税込1,639円)
❹東の匠ロースかつ定食(並) 数量限定 1,690円→1,390円(税込1,529円)
❺かき・鯵・海老フライ定食 1,680円→1,380円(税込1,518円)
❻ヒレ・鯵・海老フライ定食 1,620円→1,320円(税込1,452円)
❼大海老フライと熟成ロースかつ定食 1,970円→1,670円(税込1,837円)
❽大海老フライとヒレかつ定食 1,970円→1,670円(税込1,837円)
こだわりとんかつ とん膳
茂原店 茂原市東部台2-1-10 ☎0475-27-8855
東金店 東金市東金540-2 ☎0475-53-2881
東金・茂原店専用 とん膳 生活応援大祭① 店内ご飲食で対象の定食(B商品)ご注文の方 対象商品本体価格より 300円引 他割引と併用不可 1回1枚3名様まで有効 注文時にご提示下さい 2026年2月10日㈫まで有効 シティライフ2/7号
東金・茂原店専用 とん膳 生活応援大祭② 店内ご飲食で対象の定食(B商品)ご注文の方 対象商品本体価格より 300円引 他割引と併用不可 1回1枚3名様まで有効 注文時にご提示下さい 2026年2月11日㈬～2月18日㈬まで有効 シティライフ2/7号

千葉県認定職業訓練校 令和8年度前期 職業訓練生募集

【訓練科目のご案内】

	訓練科目	募集人員	訓練期間	訓練日(変更有)		時間	訓練開始月	訓練費(月額)	内容
普通課程	木造建築科	10名	2年	水	曜日	午後6時～午後9時	4月	12,000円	木造建築における学科・実技の修得
				土	曜日	午前9時～午後4時			
	和裁科	10名	2年	月・金	曜日	午前10時～午後3時半	4月	12,000円	和裁仕立における学科・実技の修得
	造園科	10名	1年	水・金	曜日	午後6時～午後9時	4月	12,000円	2級技能士資格取得の為の訓練
				日	曜日	午前9時～午後4時			
短期課程	電気工事科	10名	6ヶ月	水・一部金	曜	午後6時～午後9時	4月・10月	15,000円	第二種電気工事士資格取得の為の訓練
				土	曜日	午前9時～午後4時			
	電気工事科上級技能コース	10名	3ヶ月	水・隔週金	曜日	午後6時～午後9時	4月・9月	15,000円	第二種電気工事士技能試験の為の訓練
	電気工事科筆記試験前コース	10名	4日間	土・日	曜日	午前9時～午後5時	5月・9月	28,000円	第二種電気工事士筆記取得の為の国家試験直前のコース
	電気工事科技能試験前コース	10名	4日間	土・日	曜日	午前9時～午後5時	6月・11月	35,000円	第二種電気工事士技能取得の為の国家試験直前のコース
	電機工事科 第一種電気工事士	10名	6ヶ月	水	曜日	午後6時～午後9時	4月	20,000円	第一種電気工事士技能試験の為の訓練
				土	曜日	午前9時～午後4時			
	パソコンⅠ(ワード・エクセルコース)	10名	6ヶ月	月・金	コース	午前10時～午後1時	4月・10月	15,000円	基本操作(事務系)日商PC検定3級コース(ワード・エクセル)
	パソコンⅡ(ワード・エクセルコース)	10名	6ヶ月	金	曜日	午後6時～午後9時	4月・10月	12,000円	基本操作(事務系)(ワード・エクセル)
	建築CADトレース科	10名	11ヶ月	水又は木	曜日	午後6時～午後9時	4月	12,000円	Jw-cadを利用した基本的な製図技能の習得

申込のご案内
受付日／月・水・金・土・日曜日　受付時間／午前10時～午後5時まで
締切／定員になり次第締切　訓練開始／令和8年4月6日(月)予定
問合せ先／市原共同高等職業訓練校　TEL.0436-41-2789　HP https://kunrenkou.jp
(1)上記の訓練費のほかに入校金10,000円、教科書代がかかります。
(2)「第一種・電気工事」の国家試験対策(筆記・技能)講習会、各4日間を開催
(3)普通課程の場合、修了時の技能照査合格者は技能士補の資格が授与され、2級技能検定(国家検定)の学科試験が免除される。

申込は印鑑持参。詳しくは当校 0436-41-2789 までお問合せください。

市原共同高等職業訓練校 〒290-0062 千葉県市原市八幡1050-5

やさしい[BOAT RACEのススメ] 第四回

ボートレースチケットショップ市原で発売中の舟券の種類を解説!

発売中の舟券の種類は5種類!
過去の平均配当も参考に、レースを楽しんで下さい!

発売中の舟券の種類は5種類!
[2連複]…1・2着の艇を当てる 1点100円の平均配当:1,000円
[2連単]…1・2着の艇を順番通り当てる 1点100円の平均配当:1,947円
[3連複]…1・2・3着の艇を当てる 1点100円の平均配当:1,314円
[3連単]…1・2・3着の艇を順番通り当てる 1点100円の平均配当:7,739円
[拡連複]…1～3着までの2艇を当てる 1点100円の平均配当:370円
22年度(2010年1月～2010年12月)の平和島レース場の平均配当です。
左の図と見比べてみると、種類の違いがつかみやすいですよ!コツコツ楽しむも良し、高配当を狙うも良し!ボートレースの楽しみ方が広がりますね!

▶▶▶駐車場無料開放!◀◀◀
ボートレースチケットショップ市原、一日最大9場発売!
未成年の舟券・車券購入は法律で禁止されています。無理のない資金で、余裕を持ってお楽しみください。

ボート・競輪の情報を掲載しています!市原通信やイベント情報なども自宅のパソコンやスマフォで要チェック!
フェイスブック　HP　Instagram

あおぞらマルシェ
次回開催日 2026 3月1日㈰
毎月第一日曜日に開催する朝市!
地域のお野菜やお魚など多数出店を予定しております。
時間:9時～15時まで 駐車場無料!
※各店舗、商品が終わり次第閉店となります。

BOAT RACE TICKET SHOP 市原 場外発売場
KEIRIN 場外発売場 サテライト市原
http://www.bp-ichihara.com/
〒290-0066 千葉県市原市五所1966-1 10時開場
国道16号線沿い市原警察署裏 大型駐車場完備!

お父さん、お母さんにありがとう 笑顔で感謝フォトコレクション vol.288

きもの まるへい 検索 「まるへい振袖写真館」をぜひご覧ください

いすみ市 R.H様

一宮町 T.A様

茂原市 M.A様

大多喜町 A.S様

睦沢町 F.N様

茂原市 C.O様

お客様モデルコレクションは連載します。vol.289は3月7日号に掲載。乞うご期待!!

新作振袖発表会 2/7㈯～2/9㈪ ご予約制
まるへいスタッフ一同全力でお手伝いさせて頂きます。購入派もレンタル派もリユース派も早いほどおトクで安心。 会場 茂原店
振袖専門アカウントはじめました FURISODE_MARUHEI

伝統は革新の連続 まるへいグループ ゆいゆ
茂原店 茂原市茂原117-3 ◆バス停「幼稚園前」そば 0475-25-2617
岬本店 いすみ市岬町椎木1890 ◆椎木商店街「椎木三叉路」そば 0470-87-2707
木更津店 木更津市大和1-4-8 2階 ◆木更津駅東口徒歩5分 0438-22-4710
営業時間 10:00～18:00
定休日 毎週火・水曜日
https://kimono-maruhei.co.jp/
「まるへい振袖写真館」をぜひご覧ください

「成田の梅まつり」開催

2月14日㈯～3月1日㈰

成田山公園で毎年行われる冬のイベント「成田の梅まつり」。会場は成田山新勝寺大本堂の奥、16万5000平方メートルもの広大な庭園。四季折々の表情を楽しむことができ、多くの成田山参詣者や市民から親しまれている憩いの場です。古くから梅の名所としても知られ、紅白の梅木・約360本が植えられています。例年2月中旬～3月中旬にかけ、平均樹齢70年を超える古木の気品ある花たちが次々に開花します。

まつり期間中の土・日には、梅林で野点、西洋庭園では甘酒の進上、津軽三味線・箏・尺八・二胡等の演奏会、観梅の投句コンテストなどが開催。駅から歩いて行ける自然豊かな風情ある公園で、咲きそろう梅の花を楽しんでみては。

●第64回成田の梅まつり
・2月14日㈯～3月1日㈰ 成田山公園 各イベントは㈯㈰開催（2月14日・15日・21日・22日・28日・3月1日の計6回）、雨天中止
・表千家観梅の野点：10～15時、先着順（定員に達し次第受付終了）成田山公園内文殊の池上梅林
・甘酒の進上：10時～無くなり次第終了 成田山公園内西洋庭園
・観梅の演奏会
二胡、津軽三味線、箏・尺八など 11時～と13時半～（1日2回）成田山公園内西洋庭園
・観梅の投句コンテスト：兼題・梅 10～15時 1人2句以内として未発表作品 成田山公園内西洋庭園と宗吾霊堂本堂前で受付
・氷の彫刻展 3月1日㈰のみ 成田山新勝寺大本堂前広場周辺
・成田四季彩祭写真コンテスト成田の風景・春の部作品募集

(問)成田市観光協会 ☎0476・22・2102

ふるさと点描 59

～冬の風に舞う帆影～

冬晴れの富津公園。澄みきった空の下、海面を滑るカイトサーファーの姿がひときわ目を引きます。背後には雪化粧をまとった富士山が雄大にそびえ、まるで風と戯れるサーファーを静かに見守っているかのようです。

冷たい北風が吹くこの季節は、カイトサーフィンに最適な風が安定して吹き、愛好者たちにとっては絶好のシーズン。冬ならではの透明感ある光と空気が、海と空と富士の輪郭をくっきりと浮かび上がらせ、まさに絵画のような光景が広がります。寒さを忘れさせるほどの爽快な風景に、心も軽やかに舞い上がるようでした。

（市原市写真連盟 サイクルフォト 笠松節男）

上総国一ノ宮 玉前神社提供 読者投稿 お好きにリ柳〈第263回〉

◆お題「投げる」

一席

コンプラか鬼も仲良く豆を食べ　大網白里市　内山典子

●熊が出て
社会問題投げかける　白子町　佐川浩昭

●投げ捨てた
煙草吸殻火事の元　大網白里市　安延春彦

●年波で
もらう投薬大袋　勝浦市　西川すづ

●妻に愚痴
投げて藪蛇倍返し　大網白里市　齋藤昭吉郎

●繰り返す
推しに投げ銭自己満足　山武市　猪野勝美

●孫投げる
ボール受け取り医者通い　千葉市　深谷博子

【賞品】
一席の方には、玉前神社様より2千円分の図書カードをプレゼント

【応募方法】
ハガキかFAX、メールで、〒番号、住所、氏名（希望の方はペンネームも）、年齢、電話番号を明記の上、〒290-0056 市原市五井4874-1 シティライフ「川柳」係。
2/24㈫〆切 ※一枚のハガキ、FAXに何句書いていただいても結構です。皆様の応募待っております。
fax.0436-21-9142 kiji@cl-shop.com

次回・お題は「進む」です

ご祈寿
毎日9時～15時半の間
いつでもお受けしています
〈玉前神社〉
TEL.0475-42-2711

懐かしのシネマ18

今年で「懐かしのシネマ」も4年目。読者方々にはあたたかいお手紙・メール・電話等をありがとうございます。これからも楽しめる作品をご紹介していきます（文中凡例：監督＝D、俳優＝A、音楽＝M、年は日本公開時。一部引用あり）。

今回と次回は哀愁が漂う、寡黙で律儀な男、高倉健サンの特集です。まずはプロフィール。1931年（S6）、福岡県中間市で生まれる。4人兄弟の次男、1955年（S30）、東映ニューフェイス第2期生として東映入社。1956年（S31）、映画共演が縁で江利チエミと結婚、1971年（S46）に離婚。11年後、江利は脳卒中のため45歳の若さで急死。葬儀には出なかったが、江利の命日には毎年墓参を欠かさなかった。

健サンは礼儀正しく全ての共演者に挨拶を忘れず、監督やプロデューサーはじめ、若い新人俳優やスタッフにも必ず立ち上がり、丁寧にお辞儀をし敬意をはらう。俳優の故千葉真一は健サンを「一生あこがれの存在で永遠の師匠」と公言。気持ちの通じ合った共演者には「高倉健」という名前を彫った高級ブランドの腕時計をプレゼントした。

●1975年（S50）「新幹線大爆破」東映 D佐藤純弥 A健サン、千葉真一、宇津井健
●1977年（S52）「八甲田山」東宝 D森谷司郎 A健サン、北大路欣也、加山雄三、丹波哲郎 M芥川也寸志 第1回日本アカデミー賞最優秀主演男優賞、第20回ブルーリボン賞主演男優賞、第2回報知映画賞主演男優賞、第23回モントリオール世界映画祭主演男優賞、第51回キネマ旬報ベスト・テン主演男優賞
●1978年（S53）「冬の華」東映 D降旗康男 A健サン、北大路欣也、池上季実子、田中邦衛 Mクロード・チアリ
●1980年（S55）「動乱」東映 D森谷司郎 A健サン、吉永小百合、米倉斉加年、桜田淳子 M三枝成章、主題歌・小椋佳「流れるなら」第4回日本アカデミー賞最優秀主演男優賞
●1980年（S55）「遥かなる山の呼び声」松竹 D山田洋次 A健サン、倍賞千恵子 第4回日本アカデミー賞最優秀主演男優賞
●1981年（S56）「駅・STATION」東宝 D降旗康男 A健サン、倍賞千恵子 第5回日本アカデミー賞最優秀主演男優賞
●1982年（S57）東宝「海峡」D森谷司郎 A健サン、吉永小百合、三浦友和、大谷直子 M・主題歌・南こうせつ「友ありて」（次回に続く）

黛葉（まゆずみ・よう）
茂原市在住。1942年生。元映画配給会社宣伝プロデューサー。現役時代は年200本以上を鑑賞、放送された洋邦画の録画DVDは1100枚以上にのぼる。

T-ジョイ蘇我 ENTERTAINMENT COMPLEX T-JOY
千葉市中央区川崎町51-1 フェスティバルウォーク蘇我
☎043-209-3377
JR蘇我駅・西口ロータリーより無料巡回バスをご利用ください。

オススメ作品

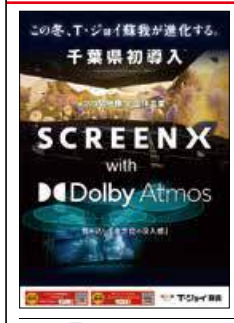

ほどなく、お別れです 2月6日(金)

©2026「ほどなく、お別れです」製作委員会

トゥギャザー 2月6日(金)

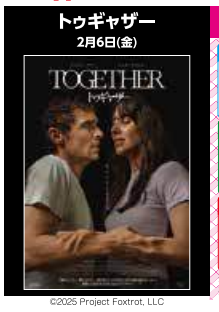

©2025 Project Foxtrot, LLC

お得な割引サービス
水曜サービスデー 毎週水曜日どなたでも 1,400円
レイトショー 毎日20時以降上映作品 1,600円
ペア50割 性別を問わずどちらかが50歳以上、お二人で 3,000円
高校生 いつでも 1,100円
シニア 65歳以上の方 1,300円
KINEZO会員デー 毎週火・木曜日 オンライン予約をすると 1,500円
ファーストデー 毎月1日 どなたでも 1,400円
※各種割引料金は、他割引との併用はできません。
※特別興行など一部対象外の作品、上映回がございます。

招待券プレゼント シティライフ読者5組10名様へ、無料招待券をプレゼント!!
■応募／住所、氏名、年齢、職業、シティライフへのご意見、ご感想を明記の上、「T-ジョイ蘇我」チケットプレゼント係（〒290-0056 市原市五井4874-1-2F）までハガキ、FAX、メール（present@cl-shop.com）、シティライフHPフォームにて。
■締切／2月14日㈯到着分まで有効。※当選は招待券の発送をもってかえさせていただきます。
※上記住所（シティライフ宛）以外への送付は無効となります。
劇場ホームページはこちら➡

行広告

有料 1行2,640円(税込) お申込はお早めに
☎0436-21-9311 FAX0436-21-9142

※掲載情報をご利用の際は、売買契約等、当事者間でよくお話し合いの上ご契約ください。取引について当社は一切責任を負えません

申し込み方法

◆専用申込書をＦＡＸまたは郵送でお送りします。
◆申込書に所定の内容を記入後、ご返送ください。追って掲載料金等を記載した受注書を発行します。
◆掲載料は前払いなので、受注書を確認されたらお振込ください。掲載紙面は１部ご郵送します。

買います

●**ピアノ**　漆田 ☎0120-00-4210

●**金プラチナ商品券**　相場・額面の90～97%でてんとう虫　☎0475-72-9400　大網店　休み不定 0476-36-4388　富里店　043-310-5825　都賀店

生徒募集

●**全日制フリースクール**　中学不登校生のための学びの場です　成美学園中等部☎0475-44-5777

●**着付教室**　毎㈰10時～11時・13時～14時　1回500円　浴衣から二重太鼓まで　詳しくはお問合せ下さい　きもの館まるへい　茂原店☎0475-25-2617 担当：小谷部　岬本店☎0470-87-2707担当：飯野

求人

●**スタッフ急募**　寿司・和食・鰻の板前及び調理見習い（正社員）／ホール（パート・アルバイト)土・日だけでも可　市原・うるいど八幡屋
☎0436-74-0007

営業案内

●**ピアノのレンタル**　漆田 ☎0120-00-4210

お知らせ

●**教育相談**　ニート・不登校・学力不足・ひきこもり　初回無料　要予約　成美学園　☎0475-44-5777

●**深視力測定体験会**　深視力は大型免許や、タクシー・バス運転等の２種免許取得には検査の合格が必要　めがね・補聴器の「ＯＰＴなのはな」にて、随時測定受付中　いすみ市深堀360-3　☎0470-64-4748

●**クラフトバンド手芸 体験教室**　平日の10～12時・13～15時　クラフトバンドエコロジー協会(茂原市)持ち手の付いたかごを作る　初めての方でも講師が楽しく丁寧に教えるので安心　参加費：550円・材料と写真入りの詳しいレシピ付き　要予約
☎0475-44-6333

●**千葉県文化会館のイベント　布施明 LIVE TOUR ～再びもとの細道で～**：２／14㈯16時半開演　全席指定・一般8,800円　**坂東玉三郎～お話と素踊り～**：３／15㈰14時開演　全席指定　Ｓ8,800円・Ａ6,800円・Ｂ4,800円・車椅子席8,800円　人間国宝・歌舞伎俳優トークショーと衣装や化粧をつけない地唄舞「残月」２公演ともに未就学児童の入場はご遠慮ください
☎043-222-0201

●**石川さゆり・アコースティックコンサート**　３／７㈯　13時と17時の２回公演　君津市民文化ホール　唯一無二・心に響く生の歌声で、ジャンルの垣根を飛び越えた名曲の数々を　全席指定：7,000円・当日500円増　未就学児童の入場はご遠慮ください
☎0439-55-3300

●**マザーイルミ**　３／１までの期間中、㈯㈰㈷限定のイルミネーションイベント　マザー牧場（富津市）16時～19時半　標高約300mからの絶景とイルミのコラボは必見、イベント多数　詳細はＨＰで

らいふ通信

掲載無料　詳しくはお問い合わせ下さい
☎0436-21-9311　FAX0436-21-9142

※掲載情報をご利用の際は、内容を当事者間でよくお話し合いの上ご利用ください。当社は一切責任を負えません

申し込み方法

※個人情報や呼びかけなどにご利用ください。
※内容を箇条書きにして、住所、氏名、電話番号を明記し、ＦＡＸか郵送、メールで、またはＨＰの申込フォームからお申込みください　FAX0436-21-9142
メール：kiji@cl-shop.com
https://www.cl-shop.com/moushikomi/

ペット情報

●**保護猫の譲渡会**　２／８㈰ラジコンショップはっぴー奥（市原市古市場614-10）　２／22㈰小仲台新向会自治会館（千葉市稲毛区小仲台2-13-5）　子猫から大人猫までたくさん参加　電話がないので、連絡は「NPO法人ねこけん千葉支部Official Blog」で検索してください

●**保護猫の譲渡会**　２／15㈰　12～15時　大覚寺（千葉市生実町1738）　子猫から大人猫まで　可愛い猫ちゃんに会いに来て下さい　☎080-9050-2211

●**子犬差し上げます**　生後２カ月　秋田犬（大型犬）の子犬　責任を持って飼ってくれる方に
大網白里・長嶋　☎080-8035-5678

●**子猫差し上げます**　25年８月生　白２・メス　小顔で可愛いです
大網白里・荻野　☎090-2912-3767

●**子猫差し上げます**　25年11／30生　みんな可愛い子です　東金・椎名　☎090-7018-1881

サークル

●**風ヨガ**　月３回・㈬　10時15分～11時半　大網白里市農村ふれあいセンター・山辺の里　１回・800円　体験会開催中・無料　ヨガマット・飲み物・タオル持参　ヨガ・ストレッチ・ラジオ体操サークル　40代～70代の方々が参加されてます！
和美　☎090-8490-1459

●**文芸誌槙の会**　月１回・市原市内で定例会　互いの講評により文学力を高め合うほか、年１回同人誌を発行　自己表現の場を求める方、文章力を磨きたい方大歓迎　あなたの作品が他者の目で読まれることが新しい発見に繋がり、人生の良きスパイスとなるでしょう　入会は30頁程度の小説を提示、簡単な審査あり　詳細はお気軽にお問合せ下さい
秋山　☎090-2935-7974
メール：nqbwj474@ybb.ne.jp

イベント

●**ふれあいダンスパーティ**　２／７㈯13時～　高貫ダンススクール(いすみ市岬町)　参加費：2,000円　サークルたんぽぽ　☎090-4208-1210

●**いすみ冬の星まつり**　２／７㈯　12～17時：体験・ワークショップ　18～19時半：星空観望会　夷隅文化会館　入場無料、予約不要、入退場自由　体験・ワークショップは有料（一部無料）　望遠鏡の展示・使い方相談、写真展示、プラネタリウム、ＶＲでの宇宙観測・宇宙飛行士体感・映画「機動戦士ガンダム 銀灰の幻影」鑑賞など、本販売、ガラス小物の体験・販売ほか　星空観望会は無料、雨天時は星空解説を実施　主催：いすみ星空学校　☎090-3426-9358

●**ハーモニーフェスタ**　２／８㈰　12時開演　鎌取コミュニティセンター　地域で活動する音楽グループによるみんなで作る音楽祭　パラグアイの民族楽器アルパ、オカリナ、ハーモニカ、ギター、コーラスなど様々な団体が演奏　主催：アートタウンおゆみ野
☎090-2559-5846

●**フリーマーケット**　２／８・15・22・23　８～15時　雨天中止　熊野の清水公園駐車場（長南町佐坪）牧場のしぼりたて牛乳で作った牛乳ようかんもあり　☎090-1611-4860

●**航空科学博物館のイベント　ＡＮＡお仕事体験教室**：２／８㈰10～16時　入館料のみ　航空機の誘導やアナウンス、ケータリングなど空港の仕事を模擬体験できる　**やさしい航空のはなし「747パイロットのおはなし」**：２／21㈯　13～14時　入館料のみ　100名　現役パイロットによる仕事やパイロットになるまでの体験談など　**航空ジャンク市**：３／７㈯10～17時・８㈰10～16時　入館料のみ　実際に使用していた計器類や機内カートやエンジンカウルなど、普段は手に入らない貴重なアイテムがそろう　休館：２／９・16・24・３／２　入館料：大人900円・中高生400円・４歳以上～小学生300円　☎0479-78-0557

●**冬期・長寿健康対策の講習会**　２／10㈫　12～14時　茂原市三ケ谷　40年病院勤務の臨床検査技師が教えます　会費：1,000円　古山　☎080-1153-2513

●**山武市読み語り連絡会**　２／11㈷　13時半～15時半　山武市成東文化会館のぎくプラザ　無料　絵本を紹介し合いながら交流　読み聞かせを始めてみたい方もぜひどうぞ　1人1冊持参で　要申込　読み語りボランティアそら・スガ　☎080-5495-6528

●**藻原寺フリーマーケット**　２／14・28・３／14・28㈯　９～13時　茂原市役所近く　雨天中止　車ごと出店：2,500円　初めて出店希望の方は開催日に本部受付で説明をお受けください　情報は「茂原骨董市公式」で検索　☎090-4950-6193(録音の最新情報)

●**美味しい健康野菜づくりの講習会**　２／15㈰　13時半～15時　茂原市総合市民センター　無料　美味しい健康野菜の栽培方法、ニンニクの水耕栽培について70名　参加者にスペシャルプレゼントあり　筆記用具とメモ用紙を持参　主催：房総発明研究会
中村　☎090-8015-2540

●**日本ミツバチ趣味の養蜂講習会**　２／15㈰　13～16時　希望により平日も可　大網白里市・かなり宅入居率の高い巣箱造り・臭い付け・飼育管理等の要素技術を動画とオリジナル資料で分かりやすく説明　参加費：3,000円　☎090-4918-2388

●**茂原市立美術館のイベント　花の絵画と書道展**：２／17㈫～３／22㈰　９～17時・無料　本納絵馬５代目・矢部宏や国際的にも注目された鳰川誠一などの花の絵画と、近代随一の大家と言われた日下部鳴鶴などの書作品　展示解説会：２／23㈷・13時半～14時・無料・申込不要　**講座・色鉛筆で春の花と民芸品を描こう**：３／13㈮13時半～16時　色鉛筆の基本技法を学ぶ　一般・12名　18色以上の色鉛筆・ＨかＨＢの鉛筆を持参　材料費：600円　電話で要申込　受付：２／15～23　**芝原人形と絵画展**：３／15㈰まで　９～17時・無料　千葉県伝統工芸品・芝原人形を、牧野三生郎などの日本画、朝比奈隆の洋画・田園風景作品などとともに展示　☎0475-26-2131

●**社交ＤＡＮパーティ**　２／21㈯13時半～　市原ダンススクール　1,000円　主催：さくらサークル
☎090-4746-1220

●**聞こえにくい人の交流会**　２／22㈰　13時半～15時半　大網白里市中央公民館　参加自由　無料　申込み不要　聞こえで困ったことなどを話し合います　文字による聞こえのサポートつき　手話の基礎も学びます　問合せはFAXにて　ＮＰＯ千葉県中難協
fax.047-432-8039

●**ちばハートフル・ヒューマンフェスタ アーカイブ配信**　２／24㈫まで　特設サイトから視聴　約120分　令和７年12／９㈫に開催、当日の様子を配信　講演「その人らしさに、耳をすませて」アレックス・ラミレス(元プロ野球選手)、千葉県警察音楽隊・ハートフルコンサートほか　https://chiba-heartful2025.jp/

●**いきいき美容教室**　２／27㈮　10～12時　ウエルシア茂原六ツ野店　前半：正しいスキンケア方法、後半：メイクレッスン　テーマ：お肌の土台を整える美肌菌スキンケア講座　講師：㈱資生堂とウエルシアの美容部員　年代・性別問わず　先着10名　無料　要申込　受付：㈪～㈮・８時半～17時15分　茂原市ちゅうおう地域包括支援センター　☎0475-26-7525

●**企画展・千葉県の「昭和」激動の1926～1989**　２／28㈯まで　９～17時　千葉県文書館（千葉市）㈰㈷・月末最終の平日に休館　最も長い期間使われた元号「昭和」　戦争後の復興から高度経済成長を経て世界有数の経済大国になった、激動の時代の千葉県を公文書などの記録資料を中心に探る　無料　☎043-227-7552

●**あすみが丘室内合奏団 定期演奏会**　２／28㈯　14時開演　千葉県文化会館　入場料：1,100円　地域の音楽好きが集まって結成された弦楽合奏団　曲目：モーツアルト「交響曲第29番」、ヨハン・シュトラウス２世「美しく青きドナウ」ほか　指揮：辻博之　ゲスト出演：ミュージカルなどで活躍中のテノール歌手・杉浦奎介氏　☎080-3318-0874

●**大人も楽しむおはなし会**　３／７㈯　10～11時半　夷隅文化会館　無料　対象：一般（中高校生可）　子どもたちに語っている詩や昔話を大人にも楽しんでもらう会　主催：いすみ絵本とおはなしの会　問合せ：夷隅公民館　☎0470-86-5000

●**文学講座『芥川龍之介の「羅生門」をご一緒に』**：３／８㈰14時半開演　茂原ショッピングプラザアスモ内ＡＳＭＯ劇場　講師：三宅義蔵（大修館教科書編集委員）　おなじみの羅生門を読み解き、新たな解釈や違った視点を知る　要申込・50名・２／23㈪11時～受付　茂原市立図書館カウンターか電話にて
☎0475-23-6151

●**ミモザまつり**　３／８㈰　10～15時　内田未来楽校（市原市）　入場無料・雨天決行　春とミモザがテーマ　クラフト・アクセサリー等の作家、花、こだわりのフード＆ドリンク・珈琲などの１Dayマルシェ　ミモザに触れるワークショップもあり　問合せ：Broom香房・ヒガシヤマ　☎0470-62-5708

●**音楽ボランティア・たんぽぽの会レクチャー**　３／８㈰　14～16時半　茂原市総合市民センター　3.11東日本大震災から15年、賢治と啄木　講師：新村道子　ピアノ：片岡久美子　参加費：500円　資料代：500円　要申込　新村　☎080-5439-9474

●**みんなで歌おう会**　３／13㈮13時半～　茂原市総合市民センター　童謡、唱歌、民謡など配布する歌集1,000曲の中からリクエストで　歌の好きな方ならどなたでも　プロのピアニストやテノール歌手が司会・進行　参加費：500円　吉田　☎090-2580-8941

●**ふれあいダンスパーティ**　３／15㈰　13～16時　茂原市総合市民センター　1,000円・３回参加で半額　ダンスタイム・トライアル・ソロダンス　50名　主催：ダンス松本　☎090-3047-0488

●**特別展「下川吉博の眼」**　３／22㈰まで　９～16時半　睦沢町立歴史民俗資料館　無料　休館：㈪と館内整理日　睦沢町在住の画家　美術教師を退職した近年は各地で展示会も多数　ギャラリートーク：２／14㈯13時半～・学芸員の展示解説、２／21㈯は片岡良美（女性の日記から学ぶ会）　☎0475-44-0290

●**鈴木敦子展「ムサクイノ配置」**　３／29㈰までの㈮㈯㈰オープン　11～17時　夏庭（長柄町榎本）　無料　日常の何気ない「配置」に目が向き、その『気になる』ものを描く　油彩、ミクストメディアの作品、屋外のインスタレーションも　☎070-3121-5031

リサイクル

●**ひな人形譲ります**　七段飾り　台つき　美品　8,000円　他にも木目込み人形などあり
大網白里市・小林　☎0475-77-5738

耕運機 農機 建機
高価買取中！
きちくや 寄楽屋
安心取引！
LINEでお見積り
格安販売中 電動工具
☎0475-34-2227 水曜定休
茂原市高田 646-1 9:00～19:00

便利屋 年中無休 見積無料
★ブロック工事　★大工工事(フローリング等)
★引越しのお手伝い　★垣根刈り込み
★草刈等　★倒木・抜根　★アミド修理
★不用品・粗大ゴミ等の処理
★家具の移動　★塗装一般
★倉庫解体処分　★ハチの巣駆除
★エアコン取り付け・取り外し
★雨どい修理　★フェンス工事
★門扉工事　★カーポート新設・解体
★その他応相談
有限会社 ヨミコン
市原市島野478-9　1番ハヤクヤル
☎0120-188980
TEL.0436-25-6613 FAX.0436-24-2318

ちょっとまった!! ミシン直しま専科
90%は直ります!!
持ち込み修理できる店は市原でココだけ!!(H23年当社調べ)
ジャノメ・JUKI ブラザー・シンガー 通販
街のミシン屋いちばん館
市原市西国分寺台1-2-10
営10:00～17:00
☎0436-20-3483
0120-61-3481
当店 パシオス・せんどう・マツモトキヨシ・しまむら・みしんやさん・市役所・(市役所通り)・小僧寿し・ランドリー・市民会館・至297号

金・プラチナ・ブランド品・時計・金券 etc.
他店よりも高値で査定!
査定は無料、是非一度、御来店を!
質と買取 Youライフ
㈱ユー・ライフ
市原市東五所8-1
東五所交差点そば
定休日／毎週水曜日
第２木曜日
297 ジュウウンコー (平成通り) 東電 当店 とんでん セブンイレブン (市役所通り)
☎0436-43-9824

霜にも雪にも負けない加茂菜
里山の地域おこしに
加茂地区農業振興協議会

市原市の高滝湖近く、加茂運動広場向かいにあるミニ直売所『里味発見市場』。地域の有志で管理する田畑『日高サンフラワーファーム』の一角に作られている。近隣の農作物が並び、今の時期は、この地域の特産物である『加茂菜の漬物』、柑橘類、白菜などが多い。運営する加茂地区農業振興協議会の実行委員長・関谷正夫さん(73)は「市原南部の加茂地区は、大変広い地域ですが、人口は約4000人ほどしかいません。このままでは故郷が荒廃してしまうと、地域の人たちが力を合わせ、様々な取組みをしています」と話す。

耕作放棄地を復活

房総丘陵の山々と養老川の恵みに培われた穏やかな里山は、加茂地区の人びとが世代を継いで手入れをし、保ってきた風景だ。芸術祭など定期的に行われるアートイベントに、地磁気逆転層を含む地層『チバニアン』、高滝湖や養老渓谷など、自然を活かした観光スポットはいくつもあるが、少子化と過疎化で耕作放棄地は増え、人口減少も進んでいる。「高滝は加茂地区の入口。幹線道路沿いで多くの方が通る所が荒れていてはダメだと、約20年耕作放棄されていた約4500坪の土地の手入れから始めました」と関谷さん。低木が生え藪化していた場所を一昨年、有志メンバーで草を刈り、木を伐り、重機で根を掘り起こし、富士山麓で作られた有機肥料を入れ、作物の育つ土に作り替えた。昨年には約600坪に稲の苗を植え、同時に畑作りもスタートさせた。「秋には大収穫祭として新米の無料試食会を行いました。多くの方に『とても美味しい』と大好評で、とても嬉しかったですね」

鶴舞インター近くにある『里味発見市場』

日高サンフラワーファームの名は、明治時代、養老渓谷で地域発展に尽力した日高誠實（のぶざね）からつけられている。誠實は宮崎県出身。明治政府が推奨していた殖産振興の場所に、理想郷として養老渓谷の梅ケ瀬を選び、教育や産業振興に長年取り組んだ人物として知られる。「養老渓谷で人気がある梅ケ瀬は、日高邸の跡地。彼が入村して今年で140年。当時の開所式には、1000人以上の人が集まり、陸軍省で誠實と同期だった県令（県知事）も来場するほどだったそうです。サンフラワー（ヒマワリ）は、高滝がレイライン（日本の聖地が一直線に並ぶ御来光の道）の下にあるので、太陽に向かって咲くヒマワリのイメージでつけています」。ファームの一角に立つミニ直売所『里味発見市場』の名も、里山と高滝に隣接する里見、この地域の味を発見していく、という地域振興の意味が込められている。昨年末には鶴舞インター付近に2店目の『里味発見市場』もオープンさせた。観光の拠点のひとつにしたいと、誠實の功績と歩みを伝える『日高誠實記念館』も、小湊鉄道養老渓谷駅近くに整備中だ。

加茂菜畑と長谷川さん

加茂菜で美しい里山に

加茂地区で約100年作られてきた『加茂菜』は、冬が旬。寒さが厳しい1～2月頃、最も美味しくなるという。栽培時期は10月～5月と長く、枯れ色の多い時期に瑞々しい緑の葉で風景を鮮やかにする。「加茂菜は1月が初物で、特徴は甘みと茎葉から出るぬめり。加茂地区では冬に塩漬けにし、昔から地域の漬物として食べられてきました」と話すのは、同協議会メンバーの長谷川さん。自身も加茂菜を栽培している農家だ。「霜や雪が降っても葉はきれいな緑のまま。寒さに耐えてから収穫するものが一番美味しいですね」。

加茂菜の栽培は、明治～大正の頃、高滝にあった旅館の主人が宿泊した行商人から種を譲り受け、近くの畑で育てたのが始まりと地元では言い伝えられている。同協議会では加茂菜を地域の特産物としてブランド化できないかと、昨年からメニューを研究中。塩漬けだけでなく、辛子漬けなど別の味も開発し、餃子やコロッケ、ジュースやペーストなどレシピを増やしている。特にペーストはニンニクとオリーブオイルに混ぜればジェノベーゼになるなど様々な料理に使え、試食会ではどれも好評だったそうだ。

「加茂菜を地域の特産物にすることで、栽培面積を増やしていくことが目標。加茂菜は砂地を好むので、高滝ダムの底に溜まる砂や、近場の竹林の竹をチップにしたものを敷き、荒れた畑を整備します。有機肥料も地域の畜産農家から牛・豚・鶏の糞を提供してもらって作り、加工場も誠實記念館に隣接して建設中で、直売所も併設する予定。すべて地元のものを使って作る『加茂菜革命』で、冬でも一面に加茂菜のグリーンが広がる美しい風景にしたいと進行中です」と関谷さん。

2月23日㈷には、加茂菜の無料試食会を日高サンフラワーファームで開催。目の前の畑で収獲した新鮮な加茂菜をその場でジュースにし、ペーストとともに試食する。塩漬けの実演もあり、漬物の販売も。10時～13時、品物がなくなり次第終了。駐車場が少ないため、小湊鉄道での来場を推奨（高滝駅か里見駅で下車、徒歩約10分）。雨天中止。

（米澤）

㈶関谷さん
☎090・3139・0234

（写真上）加茂菜を塩漬けに
（写真下）建設途中の加茂菜の加工場

加茂菜のジュース

地元の漬物製造店では加茂菜保存会を主宰、商標登録も

不幸な犬猫を増やさないために
不妊・去勢手術キャンペーン

動物たちを飼うには、彼らが生涯、安心して暮らせる環境が必要です。捨てられて保健所に捕獲されたり、個人の多頭飼育崩壊などで持ち込まれたりした犬や猫たちは殺処分され、その数は年間で約1万頭。各地の行政も殺処分0を目指し、地域猫活動の推進や譲渡会の開催など、様々な活動に取り組んでいます。

「不幸な犬猫をなくすネットワーク千葉」では、不幸な命を増やさないよう、不妊・去勢手術の普及活動を展開し、今年で37年目。活動に賛同する獣医師の協力のもと、犬と猫の不妊・去勢手術キャンペーンを実施しています。手術希望の方は、下記宛先に郵送にてお申込みください。

・対象：手術費用にお困りの方で、東京・千葉・神奈川・埼玉の指定病院へ連れていける方
・料金（税別）
犬メス1万8500円、オス1万500円
猫メス1万500円、オス5500円
※犬猫とも15キロ以上は料金が加算。
※手術料金のほか、運営費として1頭につき500円が必要となります。
・応募方法：犬・猫の別、性別、頭数、申込者の住所、氏名、電話番号を明記し、110円切手を貼付して宛先を明記した返信用封筒を同封の上、郵送で
・宛先：〒150の0043 東京都渋谷区道玄坂1の10の8 渋谷道玄坂東急ビル2FのC 不幸な犬猫をなくすネットワーク千葉
・問合せ
☎043・485・1527（FAX同・留守録もあり）
メール：net_chiba@hotmail.com

ふるさとビジター館
自然探訪 No.241
魚を狩るタカ ミサゴ

ナチュラリストネット／自然を愛する仲間の集まりです。豊かな自然環境をいつまでも永く残したいと活動しています。

ミサゴは「魚鷹（うおたか）」という別名を持つ、魚を狩るワシタカの仲間である。全長60センチ前後。翼を広げると150センチを超える大型の野鳥である。海岸、河口、河川、湖など水辺で見られる。

顔は白く、眼を通って首に達する太い黒褐色の線があり、後頭部に小さな冠羽がある。背中と翼の上面は黒褐色だが腹部と翼の下面は白色なので、飛翔時に下から見上げると茶褐色のトビと区別できる。

ミサゴの英語名は「オスプレイ」、あのアメリカ製の垂直離着陸軍用機の名前だ。ミサゴは水面の上空を旋回して獲物を探し、獲物を見つけるとホバリングして狙いを定め急降下する。水中には飛び込まず水面付近で獲物を両足でしっかり捕らえ、素早く上昇する。

あの軍用機もヘリコプターと飛行機の機能を持ち、ミサゴのように飛行できるため、名前の由来になったと言われている。一時期、陸上自衛隊の木更津駐屯地に暫定配備されていて（2025年8月に佐賀駐屯地に移駐）、基地に近い小櫃（おびつ）川河口から広がる盤州（ばんず）干潟を歩くと、ミサゴと軍用機の飛行を同時に見ることもあった。

ミサゴは鋭く長い爪を持ち、足の裏側には魚を捕らえるための鉤爪（かぎづめ）状の棘（とげ）を持っている。魚体にしっかり食い込み「鷲掴み」を可能とする。しかしながら運ぶには重すぎる魚を捕らえてしまった時には、魚に食い込んだ爪がミサゴの意思に反して、抜こうにも抜けず海の中に引きずり込まれ水死してしまう。漁師が捕らえた魚の背中にミサゴの爪が刺さったまま残っていたという話もある。

房総半島では、冬になると北方からの移動組も加わり、個体数が増える。捕らえた魚を運んでいる姿に出会えるかもしれない。

（ナチュラリストネット／岡嘉弘）

翼を広げ飛行中（右）と魚を捕まえ飛ぶミサゴ

買取業者の簡単な見分け方！
てんとう虫 てんとう虫の粗利 3～10% お客様の手取り 90～97%
・本部へのロイヤリティー 0%
お店の家賃、広告費、人件費は粗利に含まれます。
大手買取店 買取店の粗利 約20% 本部へのロイヤリティー 約5～10% お店の家賃 約5～10% 広告費 約5～10% 人件費 約5～10% お客様の手取り 約50～65%
他店の買取明細書お持ちください。その値段より高く買い取ります大網茂原土気地域に限ります。
インターネットのグーグルMAP又は、エキテンで「大網てんとう虫」を検索しクチコミを見る
内容と件数を他店と比較してみてください。生の声がわかります!! 良いクチコミだけで件数が少ない場合、やらせや仕込みの場合が有ります。
大網 てんとう虫 ☎0475-72-9400
大網白里市駒込1568 定休日 不定休
開店時間：朝10時～夜7時 ※不在の時が有ります。電話で確認してからお越しください。
大網街道 大網駅入り口信号より土気方面に110m行った右側です。目印 オレンジ色のパットマンさかなや道場さんの斜め前です。
大網てんとう虫 検索

ちくのう症（副鼻腔炎）でお悩みの方へ…！
放っておいても鼻の病は治りません！
ツライ方
鼻腔内に溜まった膿を解毒・排出させる漢方でスッキリ！
●鼻づまり、鼻水
●鼻汁が膿のよう
●粘っこい鼻が喉にからむ
●臭い・味がわからない
●頭が重く、集中できない
●アレルギー性鼻炎
根本的に治すべき問題だからこそ実績のある当店にご相談ください。
相談の出来る薬屋
㈫8:30～18:00 ㈭木曜日
伊藤薬舗 山武市松ヶ谷口2999-9（旧成東町海岸通り） tel.0475-84-2425

靴とバッグの修理
お気に入りの靴、思い出が詰まったバッグなど、他店で修理を断られた方もあきらめずにご相談ください！合カギの作成も好評いただいています！
靴の修理
・カカト修理交換・半張り
・サイズ調整・つま先修理
・靴のはがれ・糸ほつれ
・オールソール修理等
バッグ・財布の修理
・持ち手の交換・内装張替え
・ファスナー交換
・ふちの修理
・金具交換等
合カギの作成
・住宅・車・バイク
・住宅ディンプルキー
・特殊キーご相談ください
包丁研ぎ
・包丁研ぎ・包丁の柄交換
傘の修理
・骨の修理・生地の張替え

―大切をいつまでも―
クロスロード
☎0436-25-0344
市原市南国分寺台1-5-6
㈫10:00～19:00
㈭ 毎週火曜日、第3水曜日
クレジットカード&電子マネーでのお支払いにも対応できるようになりました